Nachhaltigkeit bei Kästli

Herbstanlass FSKB 2015

Firmengründung

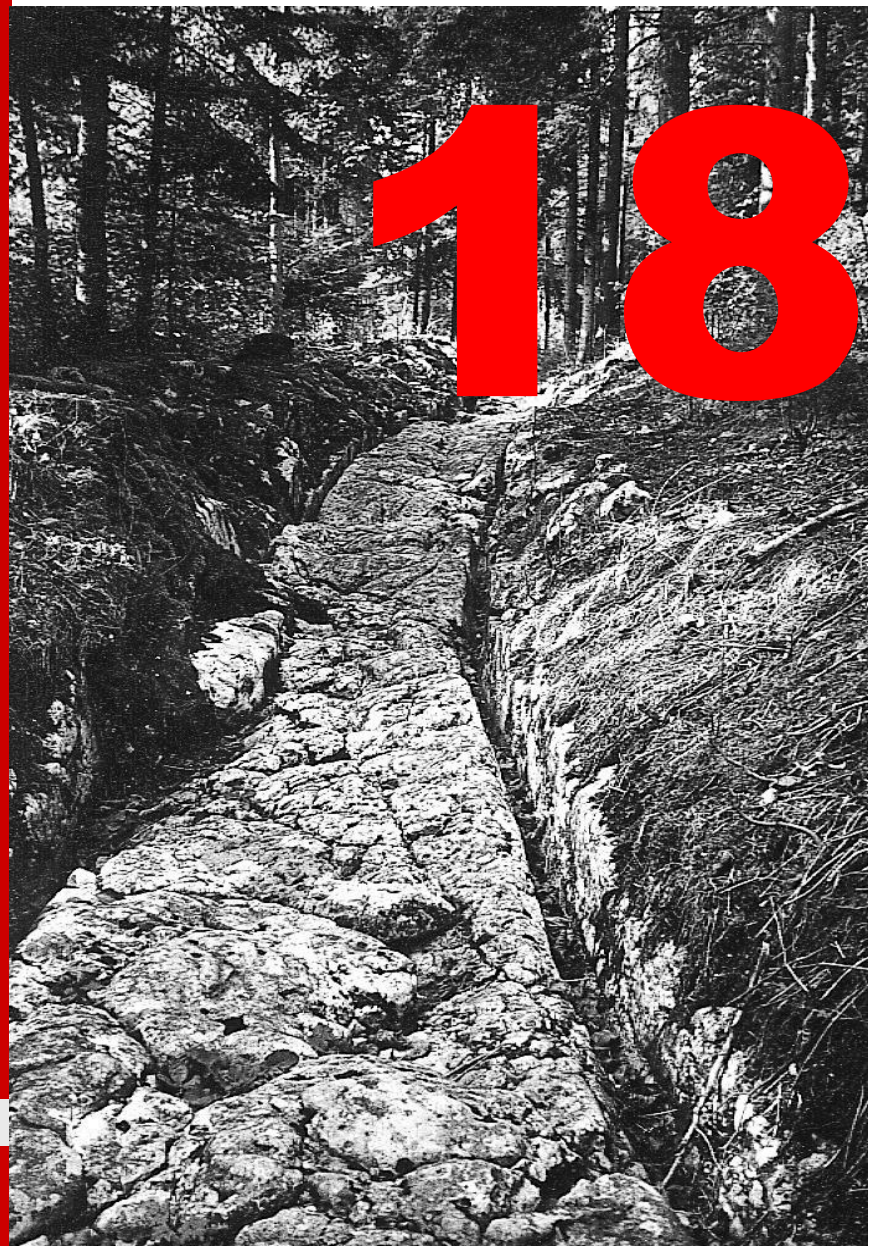

1886

FSKB

CO2 NEUTRAL KÄSTLI

Geschichte

Geschichte

Geschichte

FSKB

CO_2 NEUTRAL KÄSTLI

2015

FSKB

CO2 NEUTRAL KÄSTLI

Verwaltungsrat 4. + 5. Generation

Präsident	Delegierter	Verwaltungsrat
		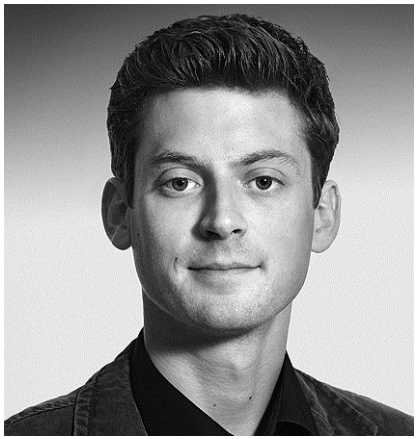
J.P. Remund-Kästli	Daniel Kästli	Pascal Remund

FSKB

CO2 NEUTRAL KÄSTLI

Leistungen

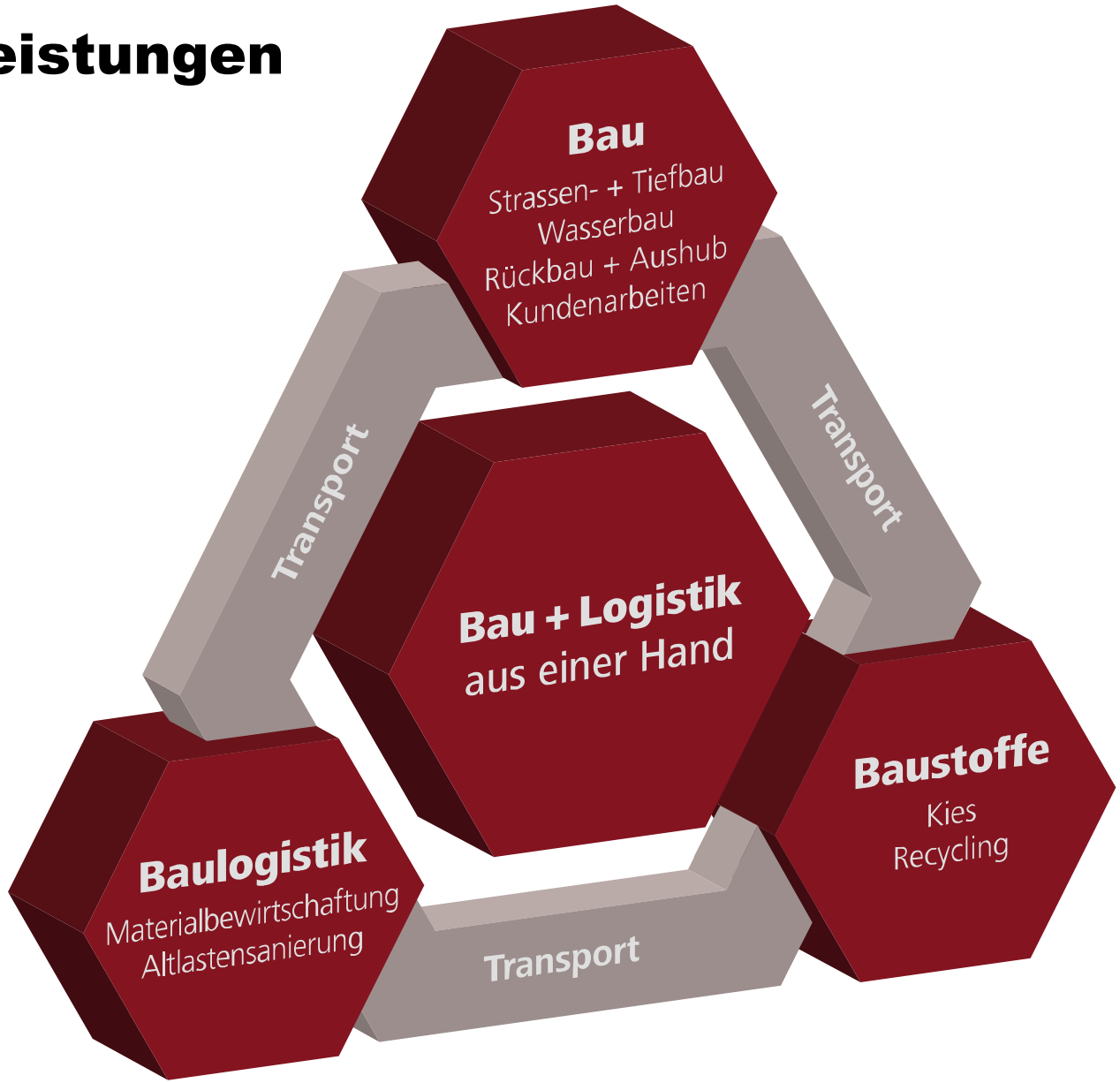

FSKB

CO2 NEUTRAL KÄSTLI

Strassen- und Tiefbau

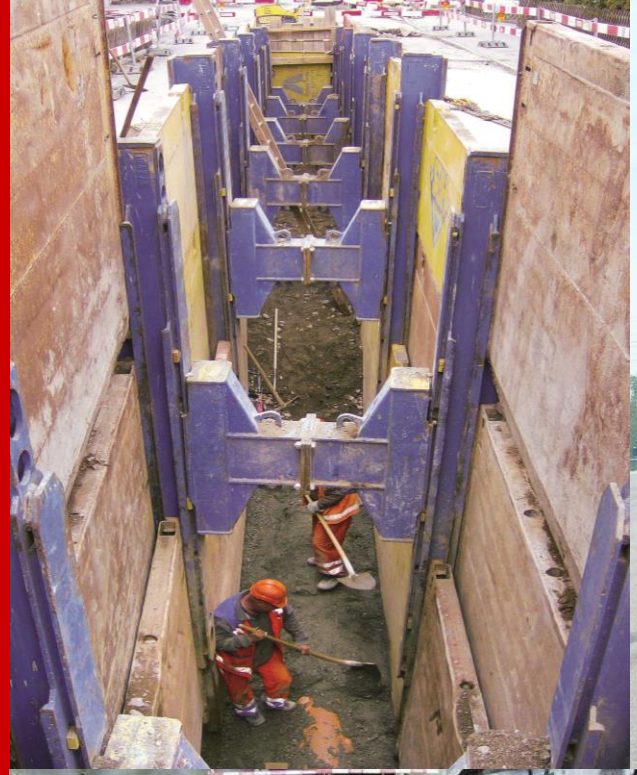

FSKB

CO_2 NEUTRAL KÄSTLI

Wasserbau / Renaturierung

FSKB

CO2 NEUTRAL

KÄSTLI

Aushub + Erdbau

FSKB

CO2 NEUTRAL KÄSTLI

Rückbau

FSKB

CO2 NEUTRAL KÄSTLI

Kundenarbeiten

FSKB

CO2 NEUTRAL KÄSTLI

Altlastsanierung

FSKB

CO2 NEUTRAL KÄSTLI

Materialbewirtschaftung

FSKB

CO2 NEUTRAL KÄSTLI

Materiallogistik

FSKB

CO2 NEUTRAL KÄSTLI

Kiesgewinnung

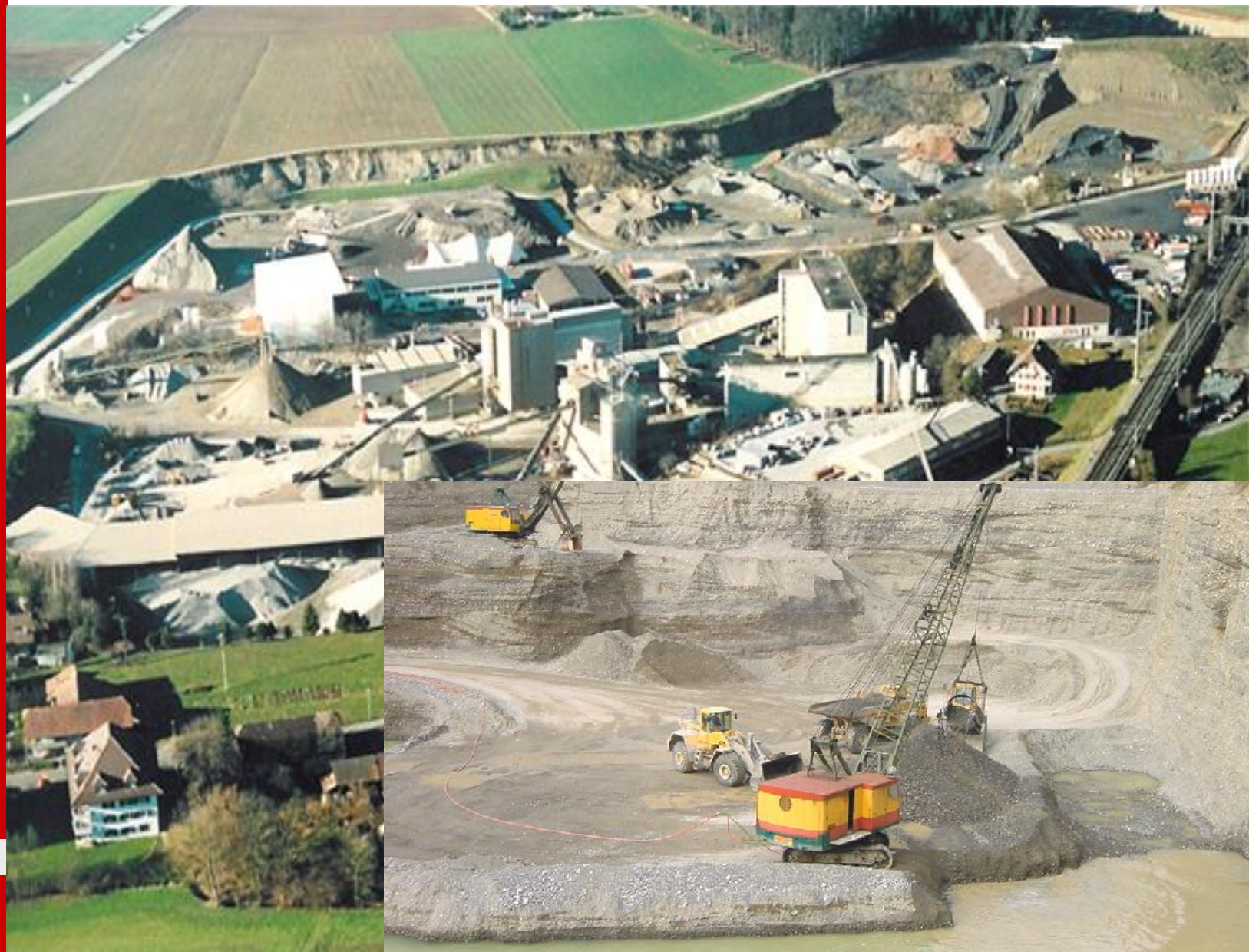

FSKB

CO2 NEUTRAL KÄSTLI

Aufbereitung, Verarbeitung und Veredelung

FSKB

CO2 NEUTRAL KÄSTLI

Recycling + Entsorgung

FSKB

CO2 NEUTRAL KÄSTLI

Transporte

FSKB

CO2 NEUTRAL KÄSTLI

Zentrale Dienste

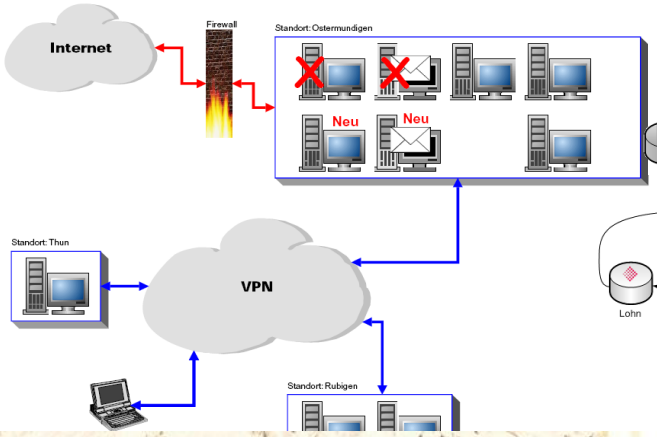

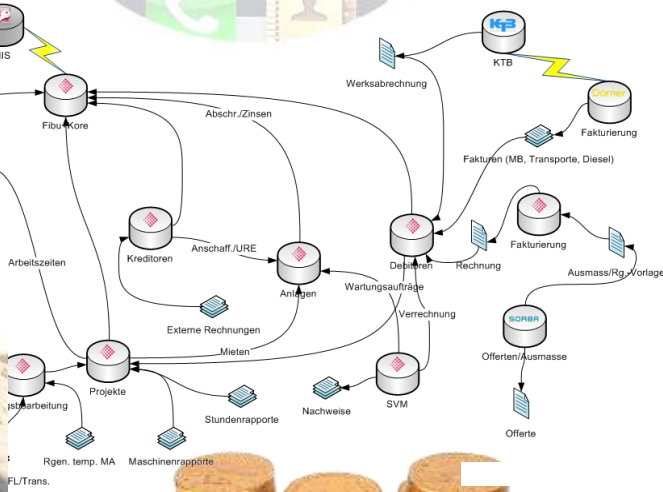

FSKB

CO2 NEUTRAL KÄSTLI

Firmenphilosophie

FSKB

CO2 NEUTRAL KÄSTLI

Konsequente Ausrichtung auf Nachhaltigkeit

FSKB

CO2 NEUTRAL KÄSTLI

Unsere Leitwerte

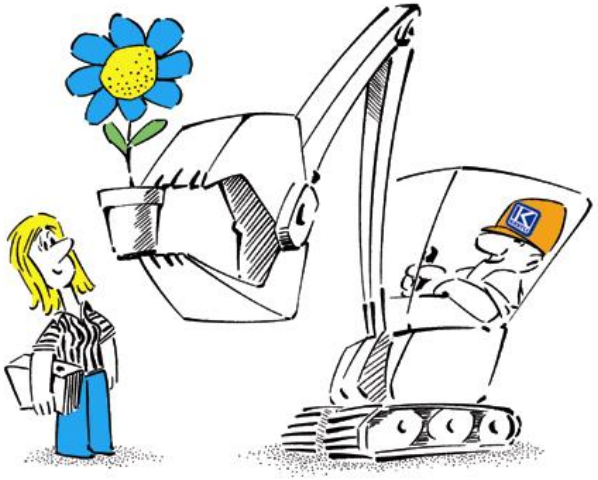

fair

kompetent

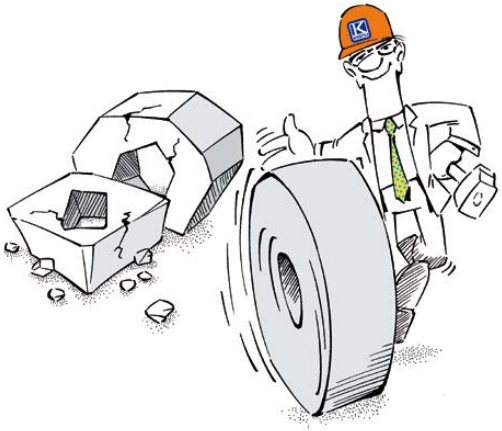

wandlungsfähig

CO2 NEUTRAL KÄSTLI

Unternehmen im Gleichgewicht

Mensch

Wirtschaft

Umwelt

FSKB

CO2 NEUTRAL KÄSTLI

IMS - Managementsystem

SWISS TS

ZERTIFIKAT

Die Zertifizierungsstelle der Swiss TS Technical Services AG
bescheinigt, dass die

Kästli Gruppe
CH-3072 Ostermundigen

Standorte:
Kästli AG Bauunternehmung; CH-3072 Ostermundigen
CH-3005 Bern, CH-3123 Belp, CH-3150 Schwarzenburg, CH-3608 Thun
Baustoff- und Recyclingzentrum, BRZ Rubigen; CH-3113 Rubigen
Belagslieferwerk Rubigen AG, BERAG; CH-3113 Rubigen
Frischbeton AG Rubigen, FBR; CH-3113 Rubigen
Kästli AG Bauunternehmung Kieswerk Rubigen; CH-3113 Rubigen
Kästli AG Bauunternehmung Transporte; CH-3113 Rubigen
Jürg Messerli AG Transporte; CH-3113 Rubingen
P. Stöckli AG; CH-3150 Schwarzenburg
Uhlmann AG Bern; CH-3027 Bern

für den Geltungsbereich

Strassen- und Tiefbau, Belags- und Betonbau, Aushub und Rückbau, Erd- und Wasserbau, Transporte, Muldendienst, Materialbewirtschaftung, Kiesgewinnung und -aufbereitung, Belags- und Betonproduktion, Recycling und Aufbereitung von Sekundärbaustoffen sowie kaufmännische Dienstleistungen

ein Managementsystem eingeführt hat und anwendet nach:

ISO 9001:2008	Qualitätsmanagement
ISO 14001:2004	Umweltmanagement
OHSAS 18001:2007	Arbeits- und Gesundheitsschutzmanagement

	ISO 9001	ISO 14001	OHSAS 18001
Registriernummer:	08-193-078	08-193-078	09-193-817
Erstzertifizierung:	10.07.2008	10.07.2008	19.06.2009
Gültig bis:	18.06.2012	18.06.2012	18.06.2012

Heinrich A. Bieler
Wallisellen, 19.06.2009
Zertifizierungsstelle
der Swiss TS Technical Services AG
Ein Unternehmen des SVTI und des TÜV SÜD

SWISS CERTIFICATION
SCESm 013

Certified System ISO 9001 - ISO 14001 - OHSAS 18001 SWISS TS

ZERTIFIKAT ◆ CERTIFICATE ◆ 認証証書 ◆ СЕРТИФИКАТ ◆ CERTIFICADO ◆ CERTIFICAT

FSKB

CO2 NEUTRAL KÄSTLI

FSKB

CO2 NEUTRAL

KÄSTLI

AUQ-Ziel

Das Richtige richtig machen!

Schrittweise Verbesserung...

FSKB

CO2 NEUTRAL KÄSTLI

Kästli - Fussabdruck

FSKB

CO2 NEUTRAL KÄSTLI

Bauprozess

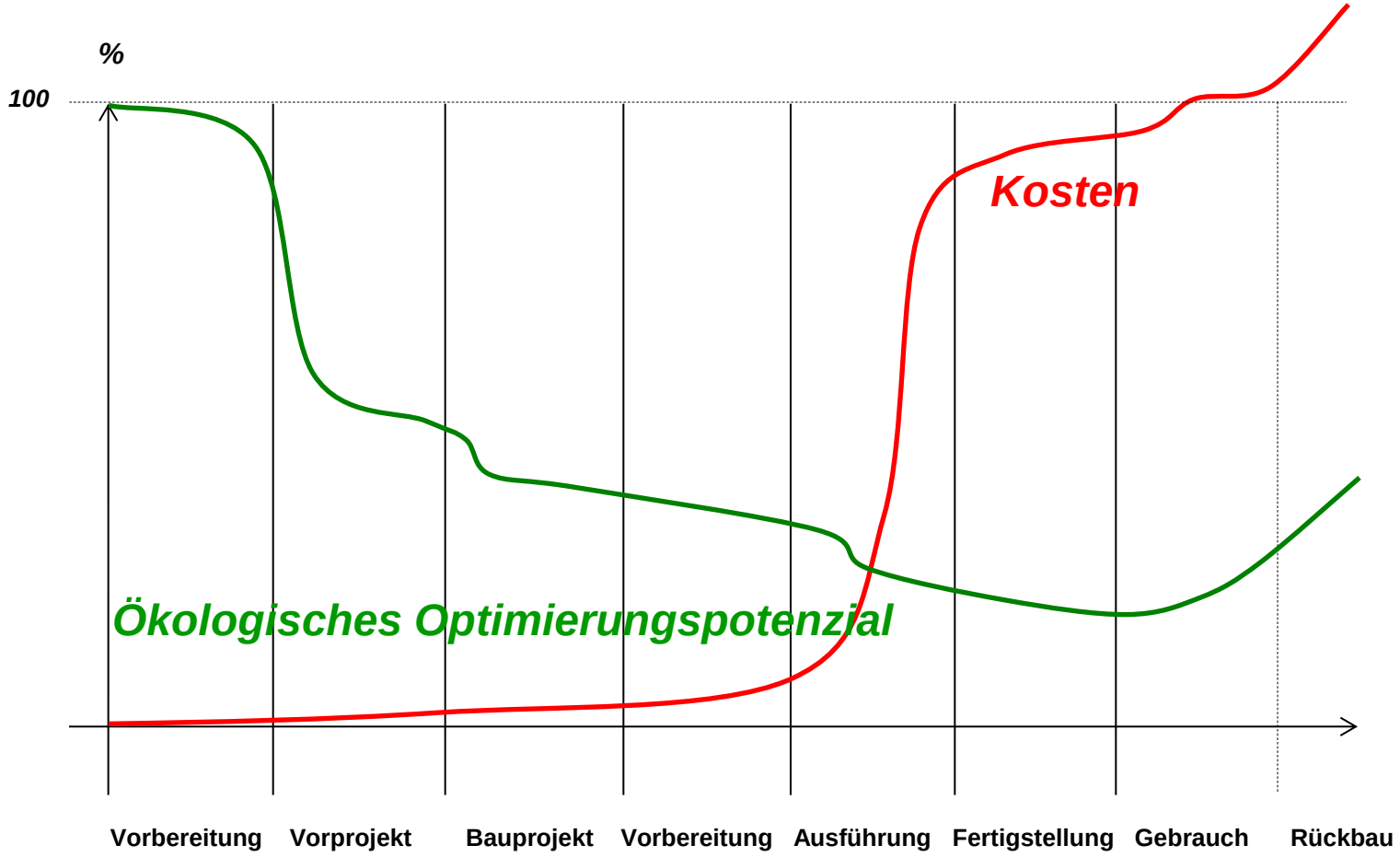

CO2 NEUTRAL KÄSTLI

Bauprozess

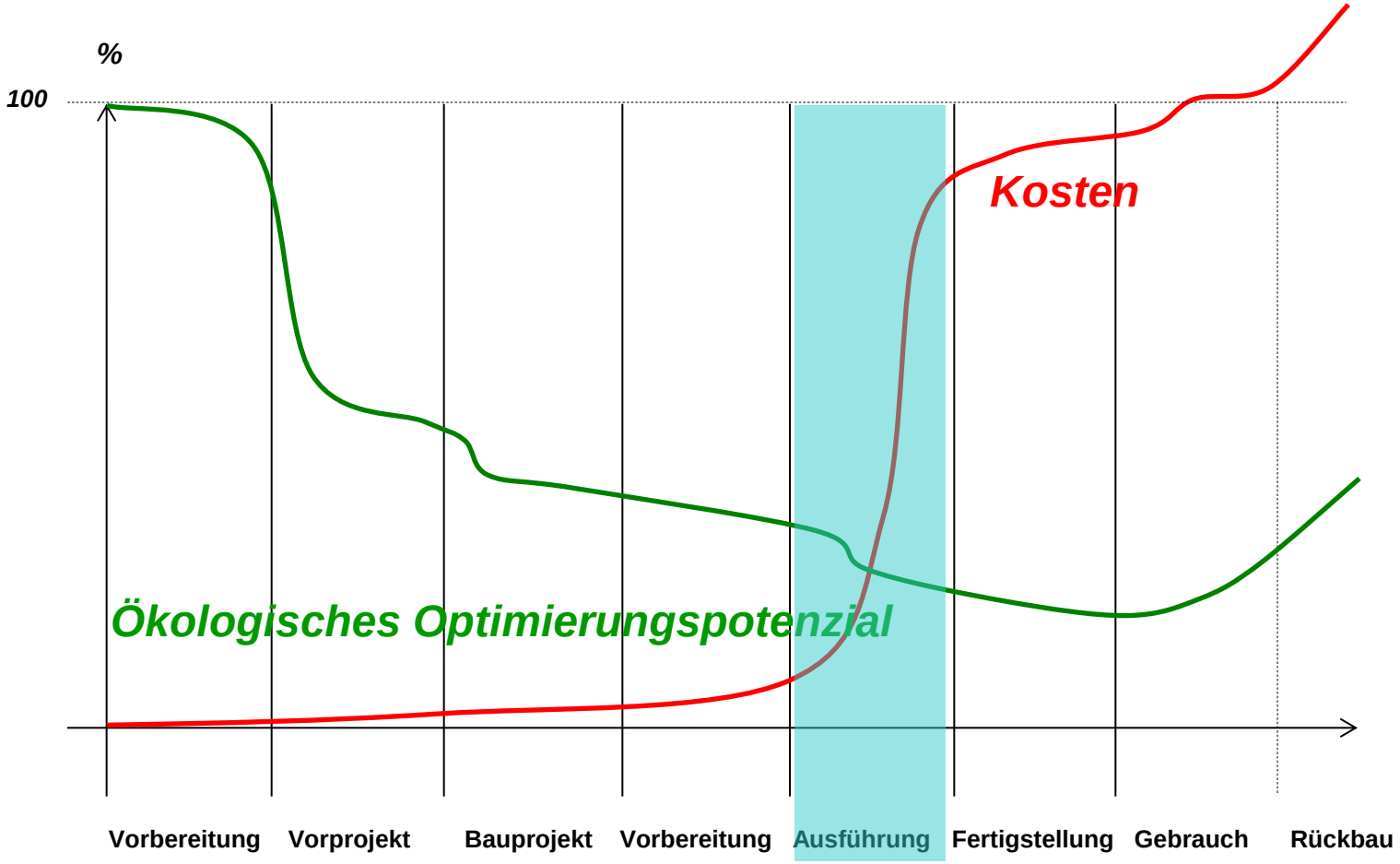

CO2 NEUTRAL KÄSTLI

Kopieren wir die Natur!

denken und arbeiten wir in

- **biologischen Kreisläufe**
- **technischen Kreisläufe**

FSKB

CO2 NEUTRAL KÄSTLI

Nachhaltig wirtschaften

Was?

CO2 NEUTRAL KÄSTLI

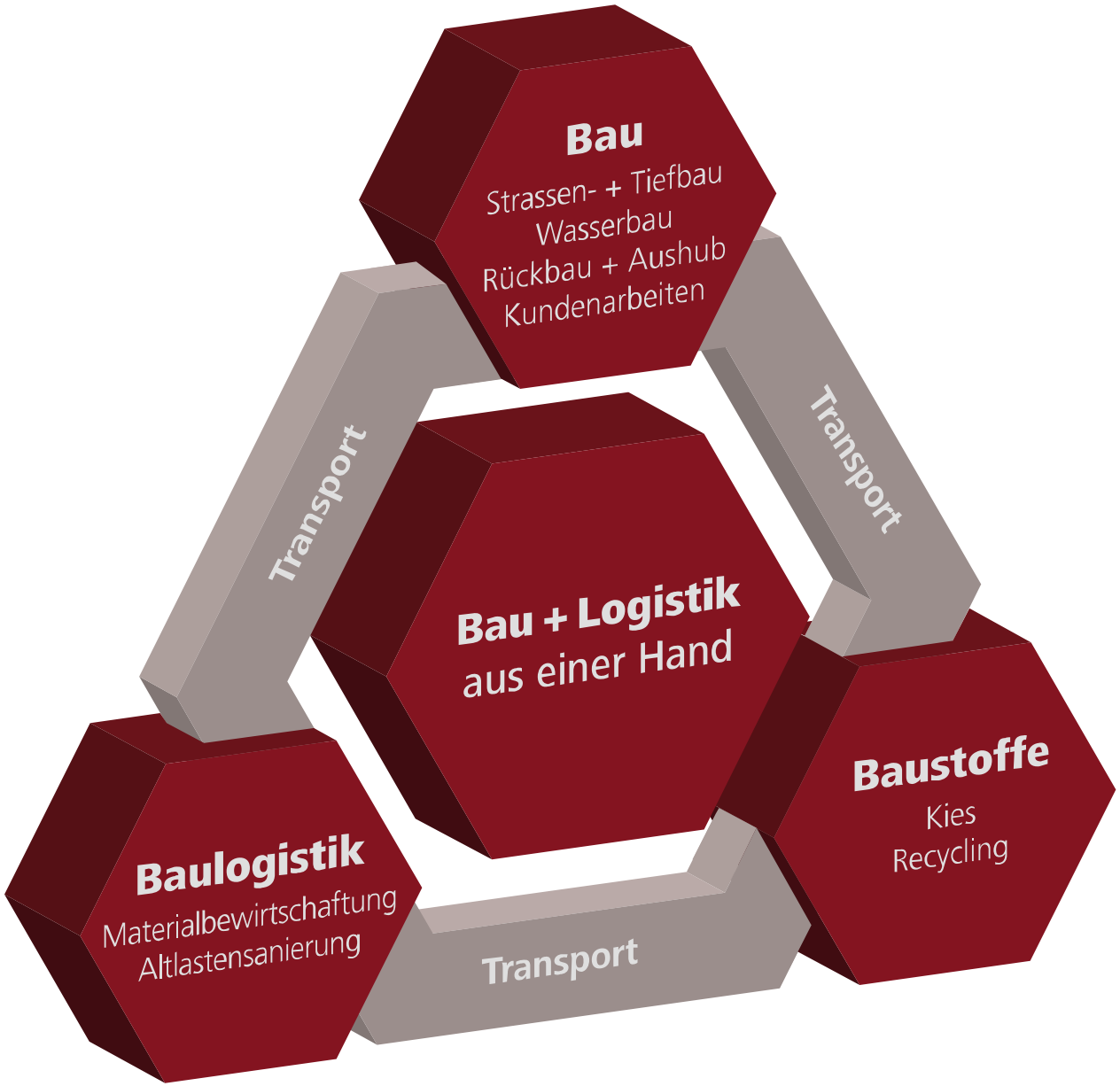

FSKB

CO2 NEUTRAL KÄSTLI

wir arbeiten in Kreisläufen

FSKB

CO2 NEUTRAL KÄSTLI

wir arbeiten in Kreisläufen

FSKB

CO2 NEUTRAL KÄSTLI

wir arbeiten in Kreisläufen

FSKB

CO2 NEUTRAL KÄSTLI

wir arbeiten in Kreisläufen

FSKB

CO2 NEUTRAL KÄSTLI

wir arbeiten in Kreisläufen

FSKB

CO2 NEUTRAL KÄSTLI

wir arbeiten in Kreisläufen

FSKB

CO2 NEUTRAL KÄSTLI

wir arbeiten in Kreisläufen

FSKB

CO2 NEUTRAL KÄSTLI

wir arbeiten in Kreisläufen

FSKB

CO2 NEUTRAL KÄSTLI

wir arbeiten in Kreisläufen

FSKB

CO2 NEUTRAL KÄSTLI

wir arbeiten in Kreisläufen

FSKB

CO2 NEUTRAL KÄSTLI

wir arbeiten in Kreisläufen

FSKB

CO2 NEUTRAL KÄSTLI

wir arbeiten in Kreisläufen

FSKB

CO2 NEUTRAL KÄSTLI

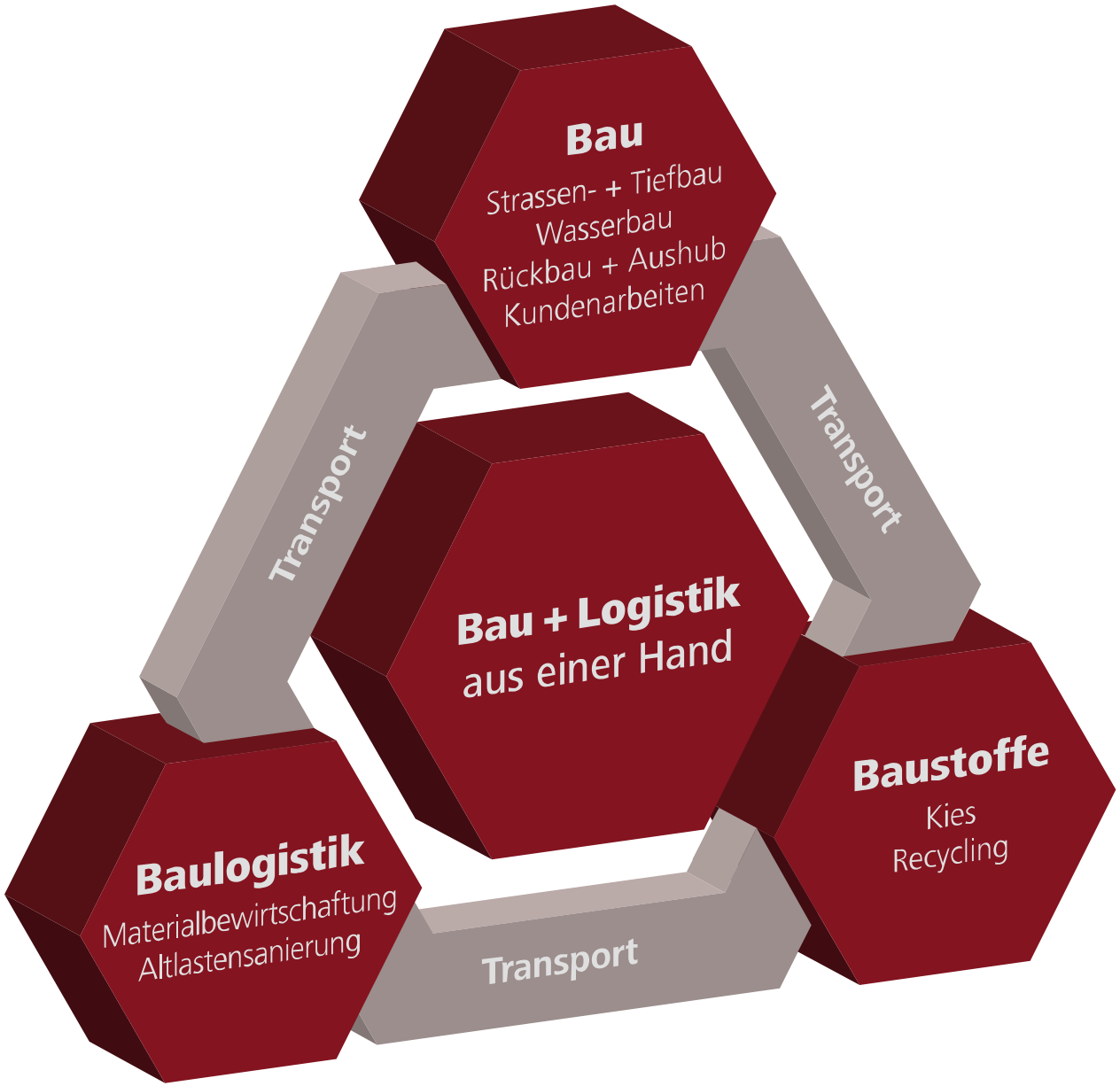

FSKB

CO2 NEUTRAL KÄSTLI

Nachhaltig wirtschaften

Wie?

CO2 NEUTRAL KÄSTLI

Nachhaltig wirtschaften

Gute Produkte

CO2 NEUTRAL KÄSTLI

Ufersanierung

FSKB

CO2 NEUTRAL KÄSTLI

Ökologische Produkte

FSKB

CO2 NEUTRAL KÄSTLI

Neue Wege im Wasserbau

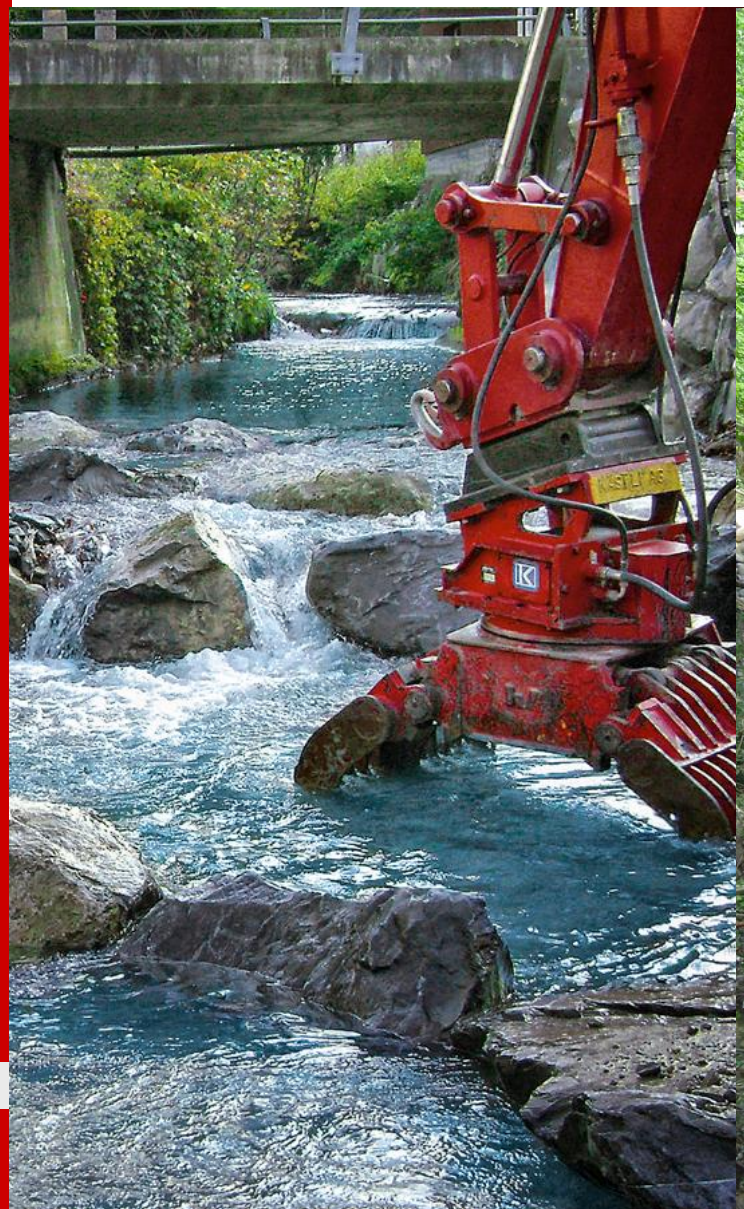

FSKB

CO2 NEUTRAL KÄSTLI

Ökologische Baustoffe

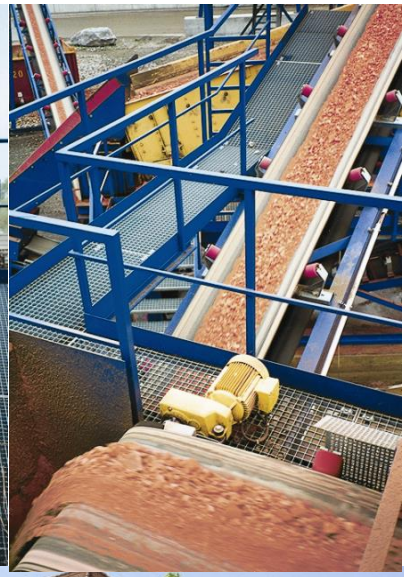

FSKB

CO2 NEUTRAL KÄSTLI

Gute Bauprodukte

FSKB

CO2 NEUTRAL KÄSTLI

Gute Bauprodukte

- technische Anforderungen (Normen)
- verträglich für Mensch und Natur
- einfach rezyklierbar oder problemlos entsorgbar
- geringer Bedarf an (Herstellungs-)Energie oder anderen endlichen Ressourcen
- Preiswert

→ **nachhaltig**

FSKB

CO_2 NEUTRAL KÄSTLI

ein Recyclingprodukt ist nicht Automatisch ein gutes, nach-haltiges Produkt

aber

ein gutes Produkt kann rezikliert oder problemlos entsorgt werden

FSKB

CO2 NEUTRAL KÄSTLI

Fazit

- Gute Produkte herstellen
- Prozesse so gestalten, dass gute Produkte entstehen
- Recycling fängt bei der Entwicklung eines Bauproduktes an
- kein irreversibles Vermischen von hochqualitativen Stoffen mit solchen minderer Qualität (Verdünnen, Verunreinigen)
- Transparenz
- keine falschen Anreize und Zielsetzungen

Rahmenbedingungen

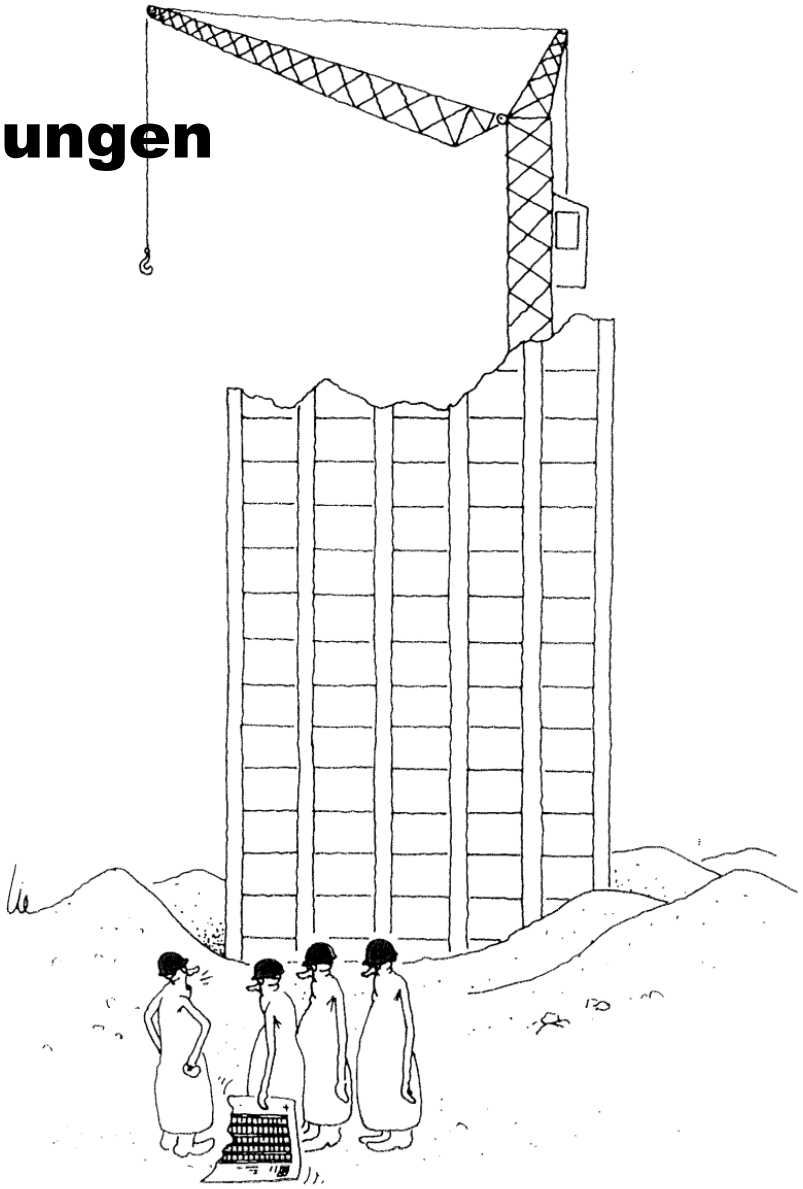

FSKB

CO2 NEUTRAL KÄSTLI

Schlaue Investitionen

Umwelt-Leistungen

FSKB

CO2 NEUTRAL KÄSTLI

Umwelt-Leistungen

FSKB

CO2 NEUTRAL KÄSTLI

Umwelt-Leistungen

FSKB

CO2 NEUTRAL KÄSTLI

Umwelt-Leistungen

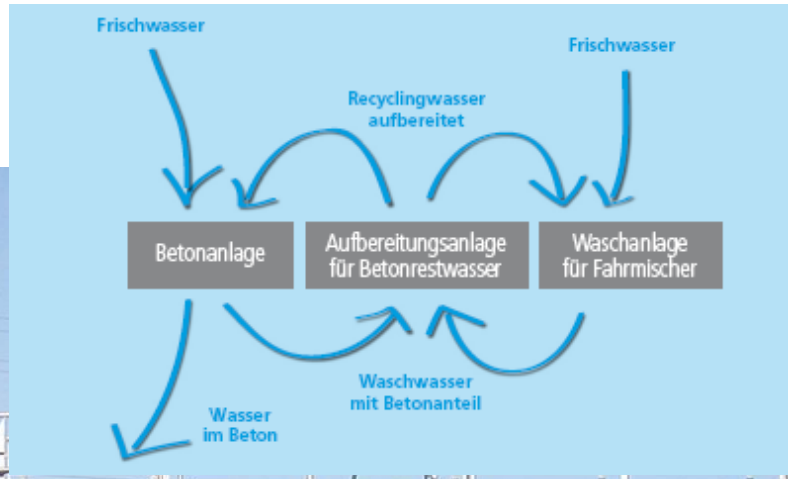

FSKB

CO2 NEUTRAL KÄSTLI

optimale Logistik

FSKB

CO2 NEUTRAL KÄSTLI

Minergie - Standard

kleine Ursache - grosse Wirkung

FSKB

CO2 NEUTRAL KÄSTLI

Erneuerbare Energie

FSKB

CO2 NEUTRAL KÄSTLI

Emissionsminderung

FSKB

CO2 NEUTRAL KÄSTLI

Partnerschaft mit der Natur

FSKB

CO2 NEUTRAL KÄSTLI

Naturarbeit in der Kiesgrube

FSKB

CO2 NEUTRAL KÄSTLI

Lernort Kiesgrube

Lernort Kiesgrube

FSKB

CO2 NEUTRAL KÄSTLI

ABCCO_2 der Kästli Gruppe

Wer mit Kästli baut, baut wirtschaftlich, umweltbewusst und sozial verantwortungsvoll. Von A bis Z.

Kästli konnte den CO_2-Ausstoss mit verschiedenen Massnahmen bis heute schrittweise reduzieren. Diese Massnahmen werden laufend verbessert.

Übersicht über die Kästli-Umweltleistungen: www.kaestligruppe.ch ▸ Ökologische Verantwortung

Heute gleicht Kästli die lokal unvermeidbare Restmenge an CO_2 mit der Beteiligung am internationalen Klimaschutzprojekt der Stiftung Fair Recycling freiwillig aus.

Weitere Infos: www.fair-recycling.com ▸ Projekte ▸ Pionierprojekt Brasilien

FSKB

CO_2 NEUTRAL KÄSTLI

Nachhaltig wirtschaften

Mit wem?

CO2 NEUTRAL KÄSTLI

Wir bauen auf motivierte und mitdenkende Mitarbeitende

FSKB

CO2 NEUTRAL KÄSTLI

Mitarbeiterinnen & Mitarbeiter

Wie kann ich meine Leistungen verbessern und meine Erfahrung einbringen ?

Wir reduzieren die firmeninterne Klima-Belastung !

Ich kann mein **privates** Umwelt-Verhalten verbessern !

FSKB

CO2 NEUTRAL KÄSTLI

mitgestalten

Firma intern

Chance zur Verbesserung «QU-Meldung»

direkt weiterleiten an QUL

Datum 27.10.2004	Name, Vorname
Betreff	

- ☒ Verbesserungsvorschlag
- ☐ Geleistete Verbesserung
- ☐ Fehlerhafte Leistung intern
- ☐ Fehlerhafte Leistung an Kunden/Garantieleistung
- ☐ Schadenfall
- ☐ Audit
- ☐ Lieferantenbewertung
- ☐ Anfrage betreffs Umweltleistung/Arbeitssicherheit ...
- ☐ Kundenreklamation
- ☐

Ereignis/Sachverhalt und Sofortmassnahme (wann, was, wer, wie, wo?):

☐ Fortsetzung siehe Rückseite/Beilage

FSKB
CO2 NEUTRAL KÄSTLI

Teamgeist

Kästli - Gigathleten & Eishockeyaner

FSKB

CO2 NEUTRAL KÄSTLI

Wertschätzung

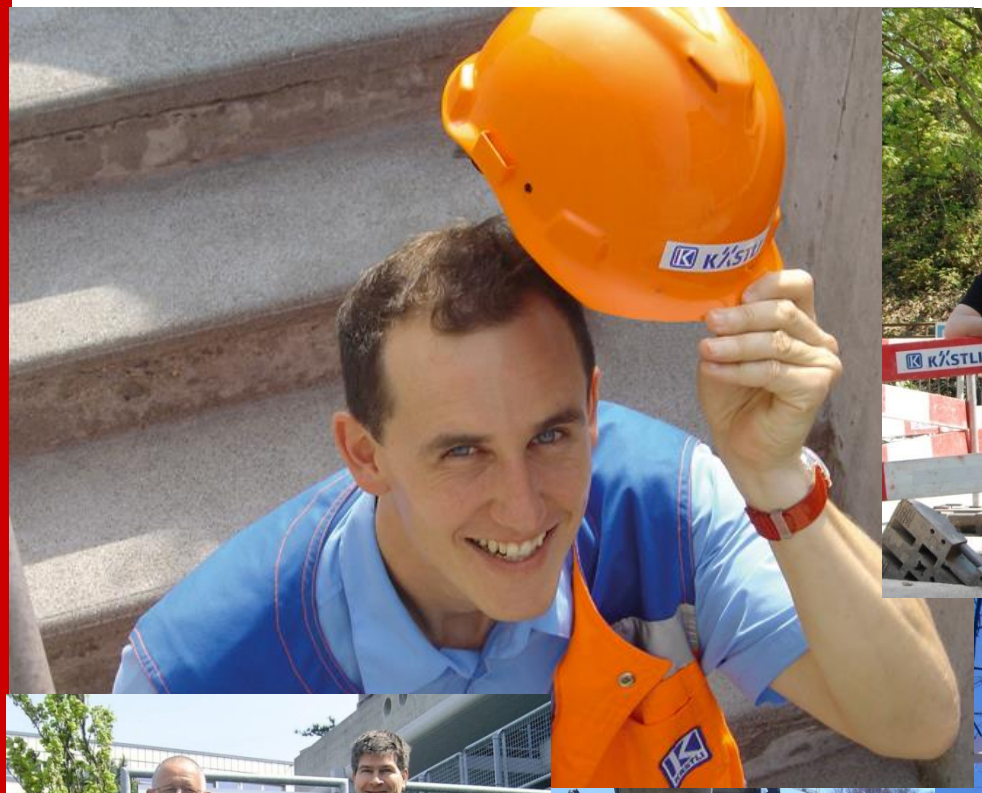

FSKB

CO2 NEUTRAL KÄSTLI

Motivation

FSKB

CO2 NEUTRAL KÄSTLI

ASi + GS

Arbeitssicherheit und Gesundheitsschutz

FSKB

CO2 NEUTRAL KÄSTLI

Bewegung tut gut

FSKB

CO2 NEUTRAL KÄSTLI

Weiterbildung

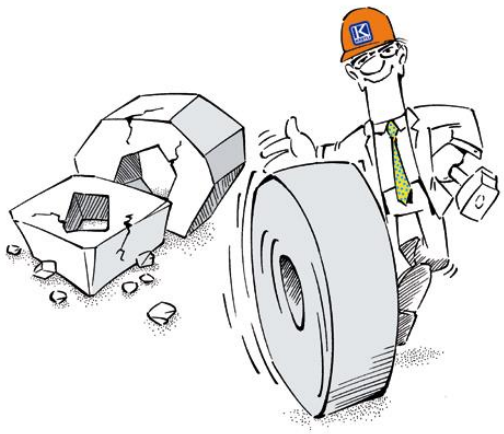

Zukunft gestalten –
in der Kästli-Akademie.

- www.kaestlibau.ch/gruppe/bildung
- Projektinfos intern
- InForm (Kästli-Zeitschrift)

FSKB

CO2 NEUTRAL KÄSTLI

FSKB

CO_2 NEUTRAL KÄSTLI

Weiterbildung

FSKB

CO2 NEUTRAL KÄSTLI

Nachwuchsförderung

WIR MACHEN PROFIS. LEHRBETRIEB

BERUFSBILDUNGPLUS.CH

Staatssekretariat für Bildung, Forschung und Innovation SBFI

FSKB

CO_2 NEUTRAL

KÄSTLI

Vernetzen

FSKB

CO2 NEUTRAL KÄSTLI

Soziales Engagement

FSKB

CO2 NEUTRAL KÄSTLI

Stiftung für besondere Leistungen im Umweltschutz

Schweizerische Umweltstiftung

Umweltpreis 2006

FSKB

CO_2 NEUTRAL

KÄSTLI

Werte leben

1. (Er)Kennen und Verstehen

2. Ziele setzen und Massnahmen ausarbeiten

3. Umsetzen (Werte leben)

FSKB

CO2 NEUTRAL KÄSTLI

„Es gibt nichts Gutes

–

ausser man tut es“

FSKB

CO2 NEUTRAL KÄSTLI

Quintessenz

alle sind an ihrer aktuellen Stelle gefordert

- Verantwortung dort wahrnehmen, wo das eigene Tun relevant wird
- nur Regeln, was auch (einfach) überprüft werden kann und wird
- Regelkreise suchen, wo richtiges Verhalten belohnt bzw. einfach gemacht wird (Anreizsysteme)
- keine Überbestimmungen und falsche Anreize
- gesunden Menschenverstand einschalten und Toleranz leben

ohne Selbstverantwortung und Vertrauen geht nichts

FSKB
CO2 NEUTRAL KÄSTLI

Konventionen sprengen

FSKB

CO2 NEUTRAL KÄSTLI

FSKB

CO_2 NEUTRAL

KÄSTLI